

Für schnelleres Arbeiten

Neue Funktionen bei Pascam-Woodworks und -Bea

Das Softwarehaus Pascam bietet holzverarbeitenden Betrieben die SolidWorks-basierten CAD/CAM-Lösungen »WoodWorks« und »Bea«. Wesentliche Funktionen wurden jetzt neu eingeführt oder verbessert. Der Pascam-Baugruppengenerator z.B. dient dem Konfigurieren von Baugruppen anhand Datenbank-basierter, benutzerdefinierter Bauteile, holztechnischer Verbindungen und Pascam-Modifikationen (Lochreihen, etc.). Das universell ausgelegte Modul kann sowohl als Schrankgenerator in der Korpusmöbelproduktion als auch im Fensterbau oder bei Baugruppen im Laden- und Innenausbau verwendet werden. Neu in der aktuellen WoodWorks-Version von Pascam sind Konstruktionsbibliotheken zu Beschlägen- und Verbindungsmitteln. Im CAM-Bereich präsentiert Pascam die Nestinglösung »GTR Nest Manager«. Damit lassen sich alle CNC-Daten für Zuschnitt und Bohren in einem Arbeitsschritt direkt aus der SolidWorks-CAD-Oberfläche heraus erzeugen.

Pascam GmbH
74366 Kirchheim
Tel.: (07143) 9613-27, Fax: -28
www.pascam.de

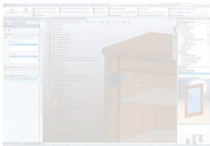

Helfen beim Konstruieren und bei der AW. Softwarelösungen von Pascam

Benutzerfreundlichkeit als Maßstab

Ribbons in der Version 13 von BormBusiness

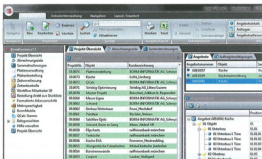

BormBusiness: grafische Multifunktionsleisten für intuitives Bedienen

Microsoft hat mit Vista und Windows 07 eine neue Generation der Desktop-Oberflächen ins Leben gerufen. Die Borm Gruppe gehörte zu den ersten ERP-Anbietern, die die neuen Ribbons (grafische Multifunktionsleisten) in ihr Programm eingebaut haben. Die Benutzerführung wird dadurch sehr intuitiv. Bei den ERP-Programmen BormBusiness und EvoBusiness ist die gesamte Werkzeugeiste mit diesen Ribbons aufgebaut. Sie lassen sich beliebig anordnen und damit optimal nutzen. Die Version 13 der

Borm-ERP-Anwendungen bietet eine Reihe von weiteren zusätzlichen Funktionen. So können z. B. die Desktops in Reitern angelegt werden, damit sind Informationen noch schneller abrufbereit. Einfache Auswertungen können mit dem BerichtGenerator effizient und ohne Aufwand erstellt werden. Der BerichtGenerator erlaubt gezielte Ausgaben ins Tabellenkalkulationsprogramm Excel.

Borm Informatik GmbH
44141 Dortmund
Tel.: (0231) 567846-0, Fax: -10
www.borm-informatik.de

Alles up to date

Diverse neue Features bei der Branchenlösung der System Inka GmbH

Die System Inka GmbH hat auf der Messe Holz-Handwerk in Nürnberg Neuerungen bei ihrer Software vorgestellt. So wurde z.B. für den Jahresabschluss ein eigener Menüpunkt eingerichtet. Dort sind sämtliche Abschlussprogramme und betriebswirtschaftliche Auswertungen aufgelistet und müssen nur nacheinander abgearbeitet werden. Ebenfalls neu ist die Möglichkeit der Fernwartung. Per Knopfdruck wird eine On-

lineverbindung zum Systemhaus hergestellt, um den Anwender bei Fragen und Problemen zu unterstützen. Weitere neue Features betreffen den Terminkalender, die Adressensuche mit Telefonnummer übers Internet, die Fakturierung, das Bestellwesen sowie Buchhaltung und Lohnabrechnung.

System Inka GmbH
79295 Sulzbach
Tel.: (07634) 8773, Fax: 8263
www.system-inka.de



Neu bei System Inka: In den Suchmenüs können Bilder angezeigt werden